

**SECRETARÍA DISTRITAL DE SALUD DE BOGOTÁ D.C.
SUBSECRETARIA DE SERVICIOS DE SALUD Y
ASEGURAMIENTO**

**RIAS PARA LA ATENCION DE LOS
PROBLEMAS, TRASTORNOS MENTALES
Y EPILEPSIA**

DIRECCIÓN DE PROVISIÓN DE SERVICIOS DE SALUD

Bogotá D.C., Julio 2019

SALUD MENTAL



La salud mental se define como un estado de bienestar en el cual el individuo es consciente de sus propias capacidades, puede afrontar las tensiones normales de la vida, puede trabajar de forma productiva y fructífera y es capaz de hacer una contribución a su comunidad. (O.MS, 2013)

Ley 1616/2013

La Atención Integral e Integrada: La atención integral en salud mental es la concurrencia del talento humano y los recursos suficientes y pertinentes en salud para responder a las necesidades de salud mental de la población, incluyendo la promoción, prevención *secundaria* y *terciaria*, diagnóstico precoz, tratamiento, rehabilitación en salud e inclusión social.

La atención integrada hace referencia a la conjunción de los distintos niveles de complejidad, complementariedad y continuidad en la atención en salud mental, según las necesidades de salud de las personas.

1. Primera Fase de Implementación de la RIAS



Categorías de las Variables.

1. Demográficas
2. Servicios de atención en salud.
3. Capacidad Instalada (Infraestructura y talento humano)

Fuentes de información.

1. Base de estado del aseguramiento población de Bogotá. Secretaria Distrital de Salud - Subsecretaria de Servicios de Salud y Aseguramiento - Dirección Aseguramiento y Garantía del Derecho a la Salud - Sub Dirección de Garantía del Aseguramiento.
2. Encuesta Nacional de Salud Mental 2015- MSPS.
3. Registro Individual de Atenciones en Salud.
4. Sistema de Información de Capacidad Instalada y Producción de Servicios de Salud.

1. VARIABLES DEMOGRÁFICAS CARACTERIZACIÓN DE LA POBLACIÓN

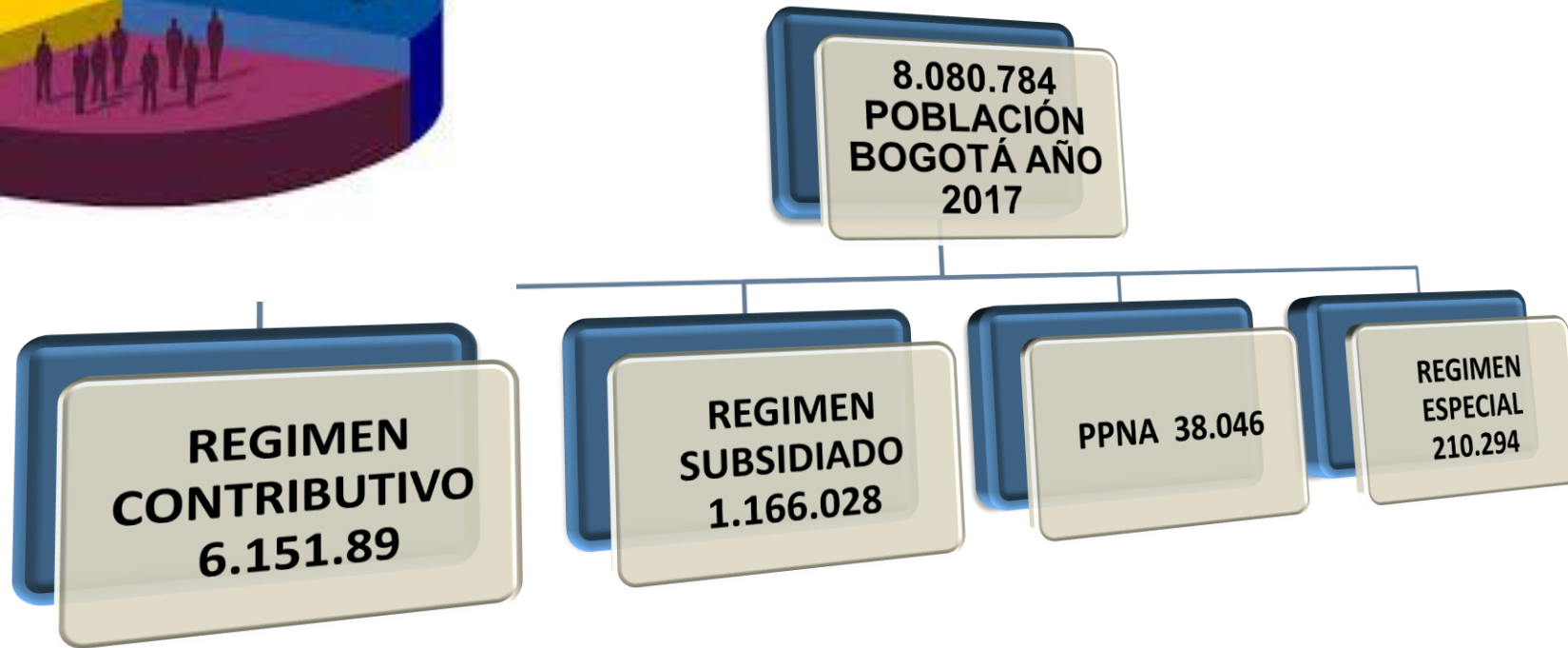

Fuente proyecciones
DANE. Año 2017

▪ **Prevalencias** cualquier Trastorno Mental por grupos de edad de:

- De 7 a 11 años (4,7%),
- De 12 a 17 años (4,4%)
- Mayores de 18 años (4,9%)

▪ **% Personas que acuden** a los servicios de salud con cualquier Trastorno Mental

- Menores de 18 años (40,2%)
- Mayores de 18 años (43,7%).

ENCUESTA SALUD MENTAL 2015



CARACTERIZACIÓN DE LA POBLACIÓN CON TRASTORNOS MENTALES EN BOGOTÁ



100.596
Población Potencial con Cualquier Trastorno Mental
Menor de 18 años Total Bogotá

TOTAL POBLACION BOGOTÁ
2015
CON CUALQUIER
TRASTORNO MENTAL
379.749

279154
Población Potencial con Cualquier Trastorno Mental
Mayor de 18 años Total Bogotá

CARACTERIZACIÓN DE LA POBLACIÓN CON TRASTORNOS MENTALES QUE ACUDEN A LOS SERVICIOS DE SALUD



40.439

**Población Potencial con Cualquier Trastorno Mental Que Acude a los Servicios de Salud
Menor de 18 años Total Bogotá**

121.990

**Población Potencial con Cualquier Trastorno Mental Que Acude a los Servicios de Salud
Mayor de 18 años Total Bogotá**

**TOTAL POBLACION BOGOTA 2015
CON CUALQUIER TRASTORNO
MENTAL QUE ACUDEN A SERVICIOS
SALUD
162.430**

RUTAS DE ATENCION INTEGRAL EN SALUD

Las RIAS son una herramienta obligatoria que define a los integrantes del sector salud (Entidad territorial, EAPB, prestador) y de otros sectores las condiciones necesarias para asegurar la integralidad en la atención la cual comprende :

- Acciones de cuidado y auto cuidado a realizar por las personas y sus familias
- **Acciones** para promover el **bienestar** y el desarrollo de las personas a ser desarrolladas **intersectorialmente**.
- **Acciones e intervenciones** a ser desarrolladas por los **aseguradores y prestadores** que incluyen la prevención, el diagnóstico, el tratamiento, la rehabilitación y paliación de las enfermedades.

La implementación de las RIAS es un **proceso progresivo** que debe responder a las **condiciones del territorio**, a los contenidos del Manual y las orientaciones para la implementación de las RIAS desde la Entidad Territorial: Distrito.



RUTAS INTEGRALES DE ATENCIÓN EN SALUD RIAS

Ruta de Promoción y Mantenimiento de la Salud

- Protección de la salud de la población de acuerdo con el curso de vida.
- Interacciones para manejo de riesgos colectivos.

Rutas de Grupos de Riesgo

- Identificación de factores de riesgo para evitar la aparición de una condición específica o para realizar un diagnóstico y derivación para tratamiento.

Rutas Específicas de Salud

- Actividades individuales y colectivas orientadas al tratamiento, rehabilitación y paliación correspondiente frente a un evento específico.

2. Mapeo y definición de la matriz de intervenciones

RIAS PARA LA ATENCION DE LOS PROBLEMAS Y TRASTORNOS MENTALES Y EPILEPSIA

Intervenciones Poblacionales, Colectivas e Individuales

RUTA INTEGRAL DE ATENCIÓN EN SALUD EN EL MARCO DEL MIAS

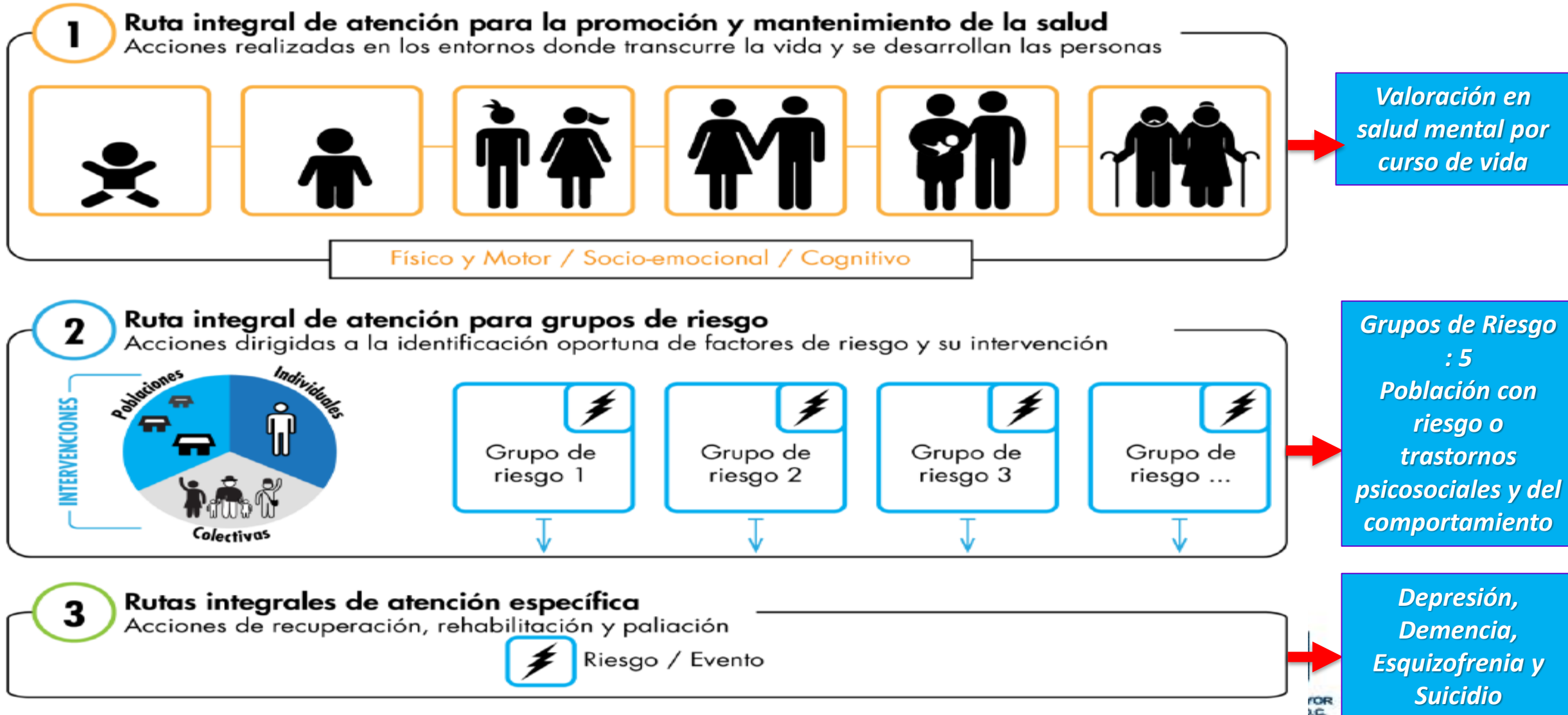

FOR
S.C.

Intervenciones Poblacionales

Gestión Salud Pública

Procesos Misionales

- Gestión de la prestación de servicios individuales
- Gestión de las intervenciones colectivas
- Vigilancia en Salud Pública
- Inspección, vigilancia y control sanitario
- Gestión del aseguramiento .

Procesos Estratégicos

- Planeación integral de la salud
- Coordinación Intersectorial
- Desarrollo de capacidades
- Participación social
- Gestión del conocimiento

Procesos de apoyo

- Gestión administrativa y financiera
- Gestión del talento humano
- Gestión de insumos en salud pública

Acciones para la Implementación de la Ley 1616 de 2013 y Política Distrital de Salud Mental.

Promoción de la Salud

- Educar en pautas de cuidado y crianza positivas
- Promover la adopción de prácticas de cuidado para la salud
- Promover la alimentación saludable
- Educar en derechos sexuales
- Promover la construcción de estrategias de afrontamiento frente a sucesos vitales
- Promover la sana convivencia
- Educar en prácticas de cuidado y protección del ambiente.
- Educar para el mantenimiento de un ambiente seguro
- Promover el ejercicio del derecho a la salud
- Promover el cuidado a cuidadores

- **Habilidades para la vida**
- **Pautas de Crianza Positiva**
- **Estrategias de Afrontamiento.**
- **Rehabilitación basada en la Comunidad.**



Intervenciones para la salud mental planteadas en la Ruta de Promoción y Mantenimiento de la Salud

Intervenciones individuales

Valoración de la salud mental

Anamnesis, instrumentos de tamizaje (tamiz RQC, Apgar Familiar) según fase del curso de vida, identificación de riesgos asociados con violencias, consumo de SPA, problemas, trastornos mentales y epilepsia. Valorar los sucesos vitales y su influencia en la salud



Canalización a Ruta Integral de Atención a Problemas, Trastornos Mentales y Epilepsia

Educación para la salud mental (individual, familiar y grupal)

Fortalecimiento de factores protectores, identificación y abordaje de riesgos para la salud mental en cada fase del curso de vida y según los hallazgos de la valoración. Ej: patrones de crianza, manejo del estrés, cambios esperados en las fases del curso de vida, relación con enfermedades crónicas, sobre carga del cuidador, etc.

Rutas integrales de Atención de los Problemas, Trastornos Mentales y Epilepsia

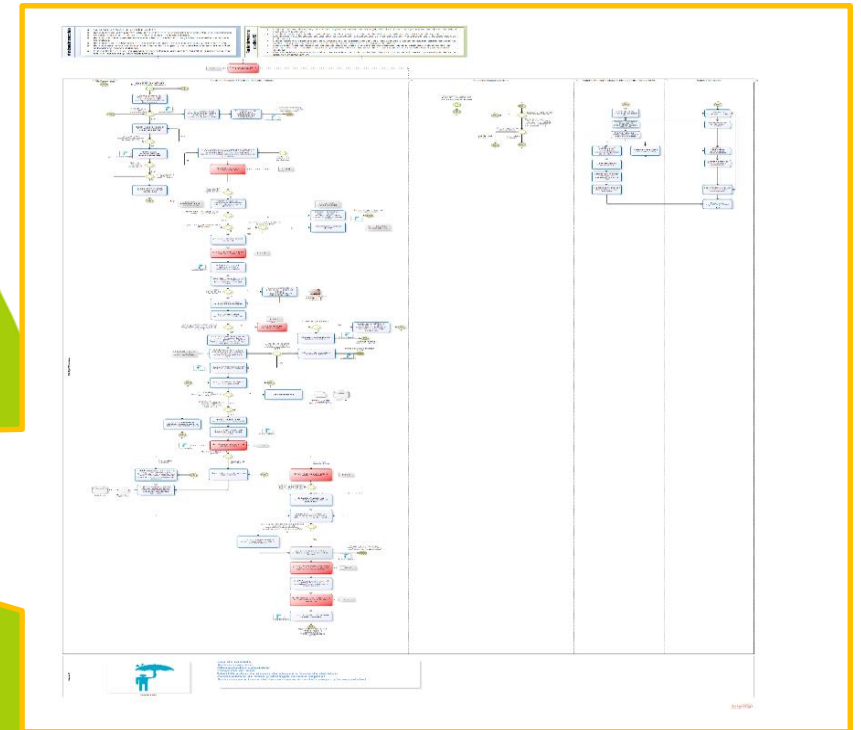
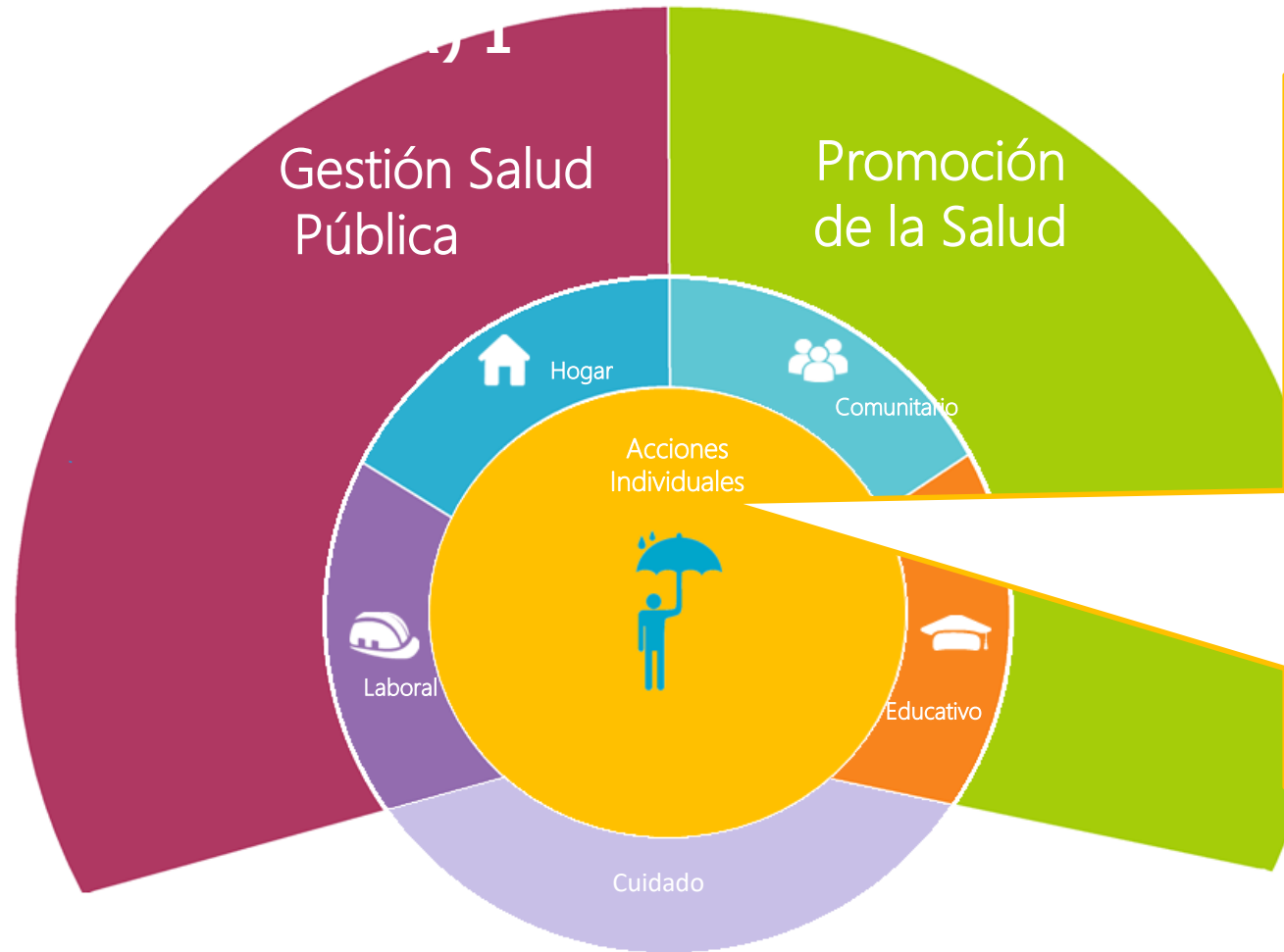

RUTA INTEGRAL DE ATENCIÓN PARA LOS PROBLEMAS Y TRASTORNOS MENTALES Y EPILEPSIA

TRAMOS

Problemas

Fortalecer capacidades de afrontamiento del individuo y la familia ante estresores vitales

Trastornos Mentales

Mejorar la calidad de vida, la adherencia al tratamiento y la funcionalidad de las personas con problemas y sus familias

Epilepsia

Garantizar el manejo oportuno, integral e integrado de transtornos y patologías mentales



ALCALDÍA MAYOR DE BOGOTÁ D.C.



RUTA INTEGRAL DE ATENCIÓN PARA LOS PROBLEMAS Y TRASTORNOS MENTALES Y EPILEPSIA

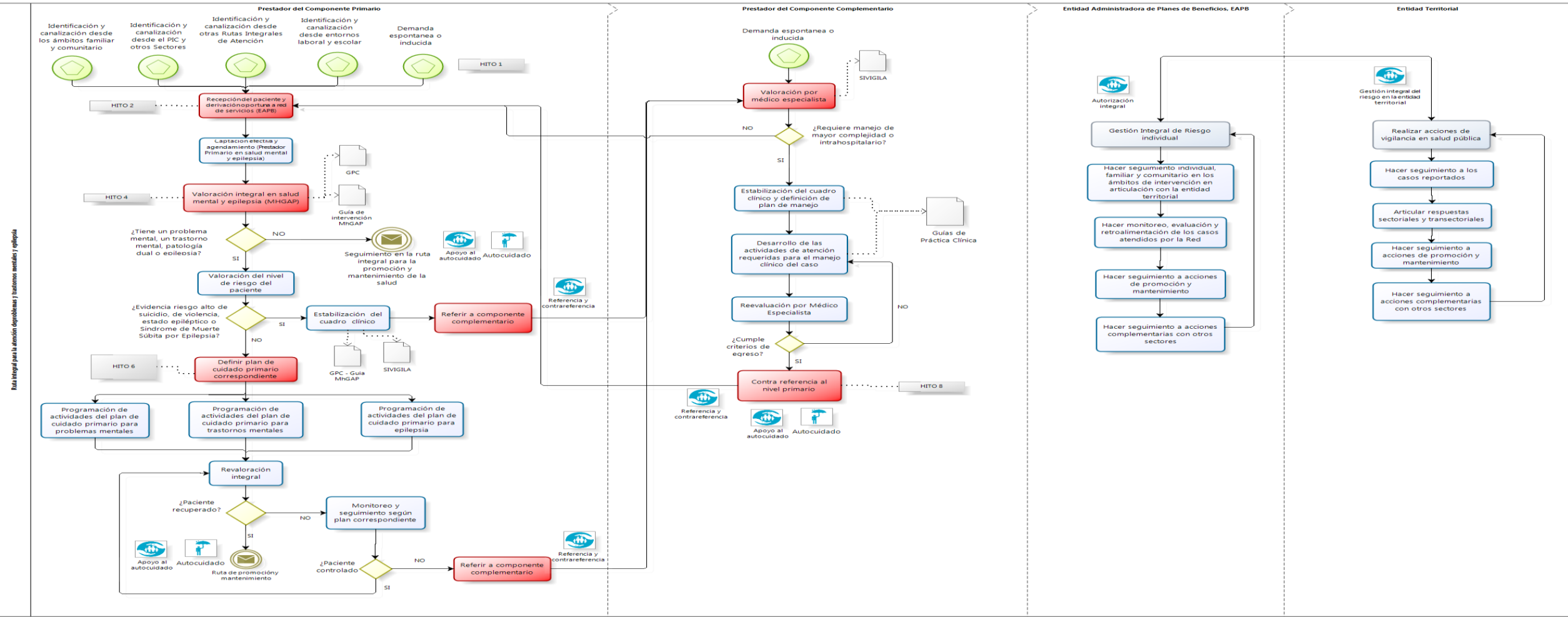

Ruta integral para la atención de problemas y trastornos mentales y epilepsia

Autocuidado



- Autocuidado Prácticas Clave en Salud Mental y Epilepsia.**
- Fortalecer vínculos familiares, de pareja y afianzar lazos afectivos
 - Fortalecer capacidades para resolver conflictos
 - Manejar y controlar las emociones
 - Expresar los sentimientos y pensamientos de forma tranquila
 - Participar en grupos sociales y fortalecer lazos comunitarios
 - Fomentar el esparcimiento, la recreación y el deporte
 - Tomar vacaciones o tiempos de descanso
 - Mantener estilos de vida saludables
 - Fortalecer el auto estima
 - Solicitar servicios de salud mental ante la sospecha de afectación

RUTA INTEGRAL DE ATENCIÓN PARA LOS PROBLEMAS Y TRASTORNOS MENTALES Y EPILEPSIA Y

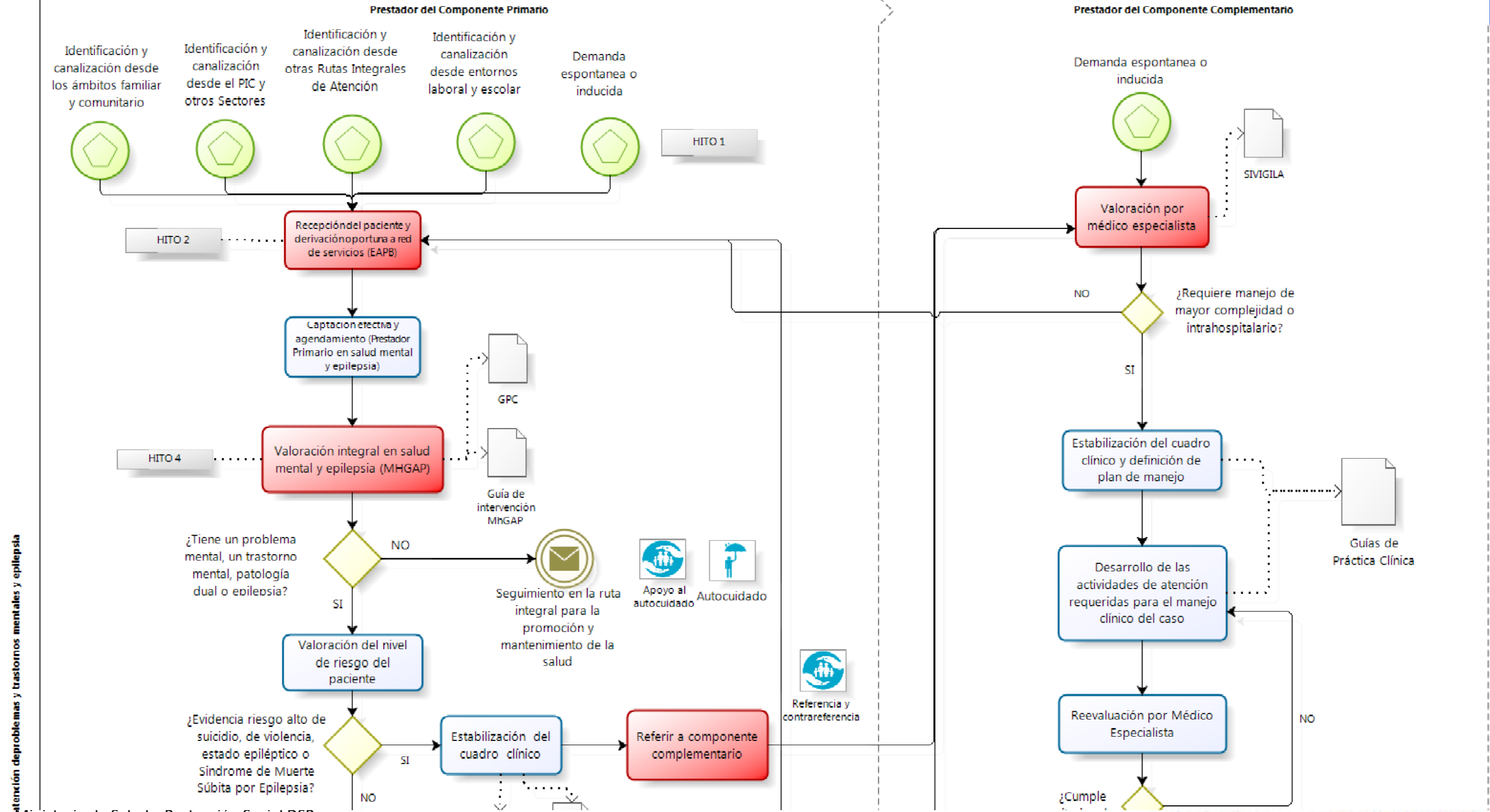

atención de problemas y trastornos mentales y epilepsia

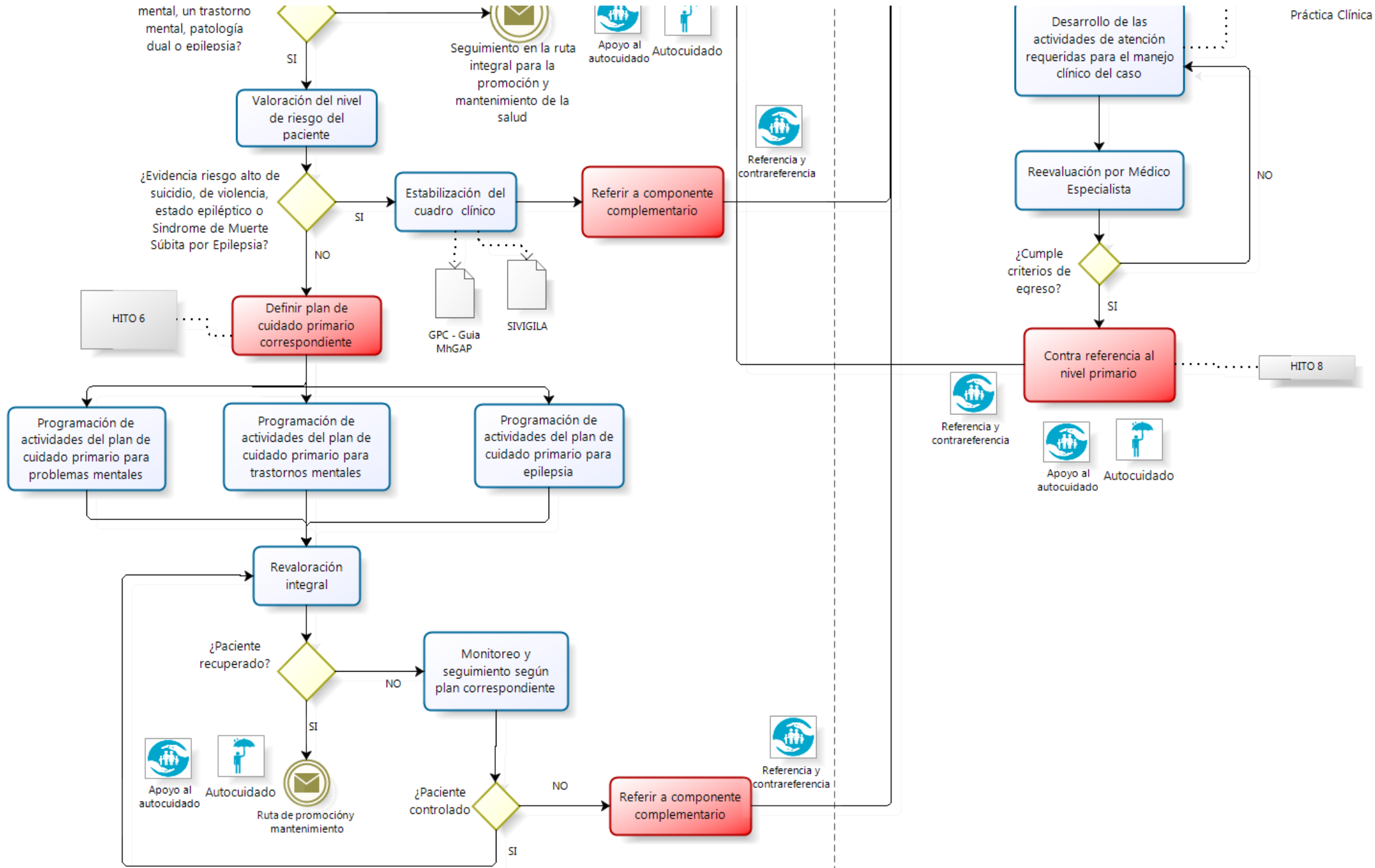

RUTA INTEGRAL DE ATENCIÓN

INTERVENCIONES TRAMO PROBLEMAS MENTALES

Grupo Actividad	Actividad	Descripción/Observación	Intervenciones Año	Perfil Profesional	Tiempo Mínimo (Minutos)
PROBLEMAS MENTALES - CONSULTA EXTERNA	Consulta de Psicología inicial	Evaluación del manejo individual según guías de práctica clínica para superación de afectaciones detectadas	1	PSICOLOGO ENTRENADO	45
PROBLEMAS MENTALES - CONSULTA EXTERNA	Consulta de control por Psicología	Seguimiento del manejo individual según guías de práctica clínica para superación de afectaciones detectadas	1	PSICOLOGO ENTRENADO	45
PROBLEMAS MENTALES - CONSULTA EXTERNA	Psicoterapia individual	Psicoterapia individual para manejo de afectaciones detectadas. Las frecuencias son según requerimiento del paciente y criterio clínico	4	PSICOLOGO ENTRENADO	45
PROBLEMAS MENTALES - CONSULTA EXTERNA	Psicoterapia familiar	Psicoterapia familiar para manejo de afectaciones detectadas. Las frecuencias son según requerimiento del paciente y criterio clínico	4	PSICOLOGO ENTRENADO	45
PROBLEMAS MENTALES - CONSULTA EXTERNA	Consulta de trabajo social Inicial	Identificación de redes de apoyo familiar y social, necesidad de asistencia social, situación laboral/ocupacional, educativa y tiempo libre. Valoración individual y familiar y seguimiento	1	TRABAJADOR SOCIAL ENTRENADO	45
PROBLEMAS MENTALES - CONSULTA EXTERNA	Sesión grupal por Terapeuta ocupacional	Actividades grupales con usuarios y familiares para generar capacidades en relación con factores de riesgo y protectores en salud mental e identificación temprana de problemas y trastornos mentales. (manejo máximo 10 pacientes)	6	TERAPEUTA OCUPACIONAL	45
PROBLEMAS MENTALES - CONSULTA EXTERNA	Visita domiciliaria	Seguimiento al plan de gestión de riesgos con el usuario y la familia, identificación de dificultades y acompañamiento en la búsqueda de soluciones.	1	TRABAJADOR SOCIAL ENTRENADO	45
PROBLEMAS MENTALES - CONSULTA EXTERNA	Sesión de Psicoeducación	Actividad orientada a los pacientes y sus familias la cual hace referencia a la educación, información y apoyo a las personas que sufren de un problema o trastorno psicológico con el fin de desarrollar y fortalecer sus capacidades para afrontar su situación de una forma más adaptativa.	2	PSICOLOGO ENTRENADO	45

INTERVENCIONES TRAMO TRASTORNOS MENTALES

Grupo Actividad	Actividad	Descripción/Observación	Intervenciones Año	Perfil Profesional	Tiempo Mínimo (Minutos)
TRASTORNOS MENTALES - CONSULTA EXTERNA	Consulta Psiquiatría inicial	Atención individual para el manejo clínico según guías y protocolos	1	PSIQUIATRAS	45
TRASTORNOS MENTALES - CONSULTA EXTERNA	Consulta de Control por Psiquiatría	Seguimiento farmacológico de condición clínica y definición de conducta a seguir.	4	PSIQUIATRAS	45
TRASTORNOS MENTALES - CONSULTA EXTERNA	Laboratorio Clínico	Cuadro Hemático, GOT, GPT, TSH, vitamina B12, ácido fólico, BUN, Creatinina, electrolitos, VDRL, perfil lipídico, Elisa VIH; EKG. La solicitud de estas dependerá del criterio médico y lo definido por GPC. Pruebas especiales: niveles séricos de litio, AVP o CBZ: según necesidad clínica.	1	BACTERIOLOGO	45
TRASTORNOS MENTALES - CONSULTA EXTERNA	Imagenología	TAC cráneo simple y Contrastado	1	RADIOLOGO	45
TRASTORNOS MENTALES - CONSULTA EXTERNA	Consulta Psicología inicial	Evaluación individual y familiar.	2	PSICOLOGOS ENTRENADOS	45
TRASTORNOS MENTALES - CONSULTA EXTERNA	Consulta Psicoterapia individual	Atención individual para el manejo clínico según guías y protocolos . Perfiles que pueden realizar esta actividad (Psicólogo o Psiquiatra)	4	PSICOLOGOS ENTRENADOS	45
TRASTORNOS MENTALES - CONSULTA EXTERNA	Consulta Psicoterapia familiar	Atención individual para el manejo clínico según guías y protocolos . Perfiles que pueden realizar esta actividad (Psicólogo o Psiquiatra)	4	PSICOLOGOS ENTRENADOS	45

INTERVENCIONES TRAMO TRASTORNOS MENTALES

TRASTORNOS MENTALES - CONSULTA EXTERNA	Consulta Terapia Ocupacional	Valoración ocupacional/física e instauración de plan de manejo según necesidad. Terapeuta Ocupacional	1	TERAPIA OCUPACIONAL	45
TRASTORNOS MENTALES - CONSULTA EXTERNA	Consulta de Nutrición	Valoración nutricional de pacientes con riesgo para desarrollo de patologías comorbidas y/o riesgo cardiovascular.	1	NUTRICIONISTA	30
TRASTORNOS MENTALES - CONSULTA EXTERNA	Consulta Químico Farmacéutico	Valoración adherencia y tolerancia a manejo farmacológico, control de reacciones o efectos relacionados	2	QUIMICO FARMACEUTICO	30
TRASTORNOS MENTALES - CONSULTA EXTERNA	Consulta de Fonoaudiología	Pacientes con trastornos de lenguaje y en caso de déficit cognitivo/retardo desarrollo psicomotor	1	FONOAUDIOLOGA	45
TRASTORNOS MENTALES - CONSULTA EXTERNA	Consulta de Trabajo Social inicial	Identificación de redes de apoyo familiar y social, necesidad de asistencia social, situación laboral/ocupacional, educativa y tiempo libre. a. Evaluación y análisis de riesgos en salud mental. b. Definición de curso de acción con el usuario y la familia (Plan de gestión de los riesgos identificados): Identificación de roles, concertación de responsabilidades y acciones a desarrollar por parte de cada miembro de la familia.	1	TRABAJO SOCIAL	45
TRASTORNOS MENTALES - CONSULTA EXTERNA	Sesión de Psicoeducación	Actividad orientada a los pacientes y sus familias la cual hace referencia a la educación, información y apoyo a las personas que sufren de un problema o trastorno psicológico con el fin de desarrollar y fortalecer sus capacidades para afrontar su situación de una forma más adaptativa.	2	PSICOLOGOS ENTRENADOS	30
TRASTORNOS MENTALES - CONSULTA EXTERNA	Sesión grupal Terapeuta Ocupacional	Actividades grupales con usuarios y familiares para generar capacidades en relación con factores de riesgo y protectores en salud mental e identificación temprana de trastornos mentales. Información sobre programas de promoción y prevención existentes en el territorio a los cuales pueden acceder. (manejo máximo 10 pacientes)	12	TERAPIA OCUPACIONAL	60
TRASTORNOS MENTALES - CONSULTA EXTERNA	Visita domiciliaria por Trabajo Social	Seguimiento al plan de gestión de riesgos con el usuario y la familia, identificación de dificultades y acompañamiento en la búsqueda de soluciones. (Reajuste o redefinición del plan de gestión de riesgos).	2	TRABAJO SOCIAL	60

RUTA INTEGRAL DE ATENCIÓN INTERVENCIONES TRAMO EPILEPSIA

OBJETIVO	ACTIVIDADES MINIMAS		FRECUENCIA MINIMA ANUAL	HERRAMIENTAS	RESPONSABLE	RESULTADO ESPERADO
	Actividad	Descripción				
Garantizar el manejo oportuno, integral e integrado de la epilepsia en el ámbito ambulatorio del componente primario de atención	Consulta médico general	Definir inicio de terapia anticonvulsivante y medicamento de primera línea a utilizar. Seguimiento en cuanto a control de crisis y presencia de efectos adversos y evaluar comorbilidades	8	Guia de Práctica Clínica para el diagnóstico y Tratamiento de la Epilepsia	Médico general entrenado	Control de la evolución de la enfermedad y estabilización del paciente. Prevención de progresión descendentes no deseados. Control y adherencia al tratamiento establecido
	Consulta por médico especialista	Confirmación del diagnóstico, clasificación por síndrome Ajuste de terapia anticonvulsivante determinar necesidad de nuevos estudios	2		Médico especialista (neurólogo, neuropediatra, internista o pediatra)	
	Consulta de Psicología	Evaluar estresores, aceptación del diagnóstico y capacidad para afrontar la patología	1		Psicología	
	Consulta enfermería	consulta psicoeducativa por enfermería	2		Enfermera	
	Laboratorio Clínico	Hemograma, AST ALT TSH T4 Perfil lipídico niveles séricos de medicación	1		Bacteriologo	
	Imagenología y electroencefalografía	Evaluar aparición de nuevas lesiones, vigilancia de lesiones previas que así lo requieran, respuesta farmacológica	según cada caso y a criterio de tratante		Medico especialista	
	Consulta terapia ocupacional/física	Evaluar en niños neurodesarrollo y habilidades motoras finas y gruesas para adaptación escolar. En adultos limitación física y capacidades para la inclusión laboral	2		Terapeuta ocupacional/fisioterapeuta	
	Consulta nutrición	Valoración nutricional para evaluar necesidad de ajustes de dieta según comorbilidades	1		Nutricionista	
	Consulta Fonoaudiología	Evaluación y manejo de trastornos de lenguaje en caso de deficit cognitivo/retardo desarrollo psicomotor	1		Fonoaudiologo	
	Consulta de odontología	Vigilancia de salud dental en paciente quien recibe anticonvulsivante	1		Odontólogo	

RUTA INTEGRAL DE ATENCIÓN

INTERVENCIONES TRAMO EPILEPSIA

Mejorar la calidad de vida, la adherencia al tratamiento y la funcionalidad de las personas con epilepsia	Consulta trabajo social	Identificación de redes de apoyo familiar y social, necesidad de asistencia social, situación laboral/ocupacional, educativa y tiempo libre. Valoración individual y familiar y seguimiento	2		Trabajador social entrenado	Articulación con otros sectores según necesidades identificadas (Educación, recreación y deportes, trabajo, etc.)
	Psicopedagogía	Evaluar habilidades para la inclusión escolar y diseño de programas de inclusión adaptados al perfil del paciente	Según necesidad		Psicopedagogo Educador Educador Especial Psicólogo Terapeuta ocupacional Terapeuta de lenguaje	Incluir en ambito escolar a los niños niñas y adolescentes con epilepsia
	Sesión grupal	Actividades grupales con usuarios y familiares para generar capacidades en relación con factores de riesgo y protectores en salud mental e identificación temprana de problemas y trastornos mentales. Información sobre programas de promoción y prevención existentes en el territorio a los cuales pueden acceder.	1		Trabajador social	Los usuarios y familiares adoptan comportamientos para fortalecer los factores protectores de la salud mental y reducir los factores de riesgo.

RUTA INTEGRAL DE ATENCIÓN

INTERVENCIONES TRAMO EPILEPSIA

Mejorar la calidad de vida, la adherencia al tratamiento y la funcionalidad de las personas con epilepsia	Consulta trabajo social	Identificación de redes de apoyo familiar y social, necesidad de asistencia social, situación laboral/ocupacional, educativa y tiempo libre. Valoración individual y familiar y seguimiento	2		Trabajador social entrenado	Articulación con otros sectores según necesidades identificadas (Educación, recreación y deportes, trabajo, etc.)
	Psicopedagogía	Evaluar habilidades para la inclusión escolar y diseño de programas de inclusión adaptados al perfil del paciente	Según necesidad		Psicopedagogo Educador Educador Especial Psicólogo Terapeuta ocupacional Terapeuta de lenguaje	Incluir en ambito escolar a los niños niñas y adolescentes con epilepsia
	Sesión grupal	Actividades grupales con usuarios y familiares para generar capacidades en relación con factores de riesgo y protectores en salud mental e identificación temprana de problemas y trastornos mentales. Información sobre programas de promoción y prevención existentes en el territorio a los cuales pueden acceder.	1		Trabajador social	Los usuarios y familiares adoptan comportamientos para fortalecer los factores protectores de la salud mental y reducir los factores de riesgo.

Fuente: Ministerio de Salud y Protección Social DSR

HITOS DE LA RIA PARA LOS PROBLEMAS Y TRASTORNOS MENTALES Y EPILEPSIA

Acción/intervención	Hito	Desenlace esperado	Tipo de indicador
1.1. Canalización desde los entornos de sujetos con factores de riesgo para problemas o trastornos mentales 1.2. Canalización desde los entornos de sujetos con factores de riesgo para Epilepsia 2. Demanda espontánea o inducida	Los agentes responsables estiman la población objeto de atención en esta ruta (prevalencias o incidencias de los eventos en salud mental)	Los territorios y las EAPB tienen la información sobre el número de casos probables estimados, de problemas, trastornos mentales y epilepsia en la población	Número de casos probables estimados con problemas, trastornos mentales o epilepsia en la población
	Los agentes responsables en el territorio, estiman, los casos probables con problemas mentales, trastornos mentales o epilepsia, realizan búsqueda activa, detección temprana y canalización efectiva para su atención en la red	Las personas estimadas como casos probables con problemas mentales, trastornos mentales o epilepsia son atendidas por primera vez en la red	Proporción de Personas estimadas como casos probables con problemas mentales, trastornos mentales o epilepsia atendidas por primera vez en la red

INTERVENCIÓN	HITO	DESENLACE EVALUADO	INDICADOR
3. Valoración y diagnóstico en Salud (MhGAP)	Los agentes responsables en el territorio diagnostican de manera efectiva a las personas con problemas mentales, trastornos mentales o epilepsia	Confirmación diagnóstica	Proporción de casos probables de problemas mentales, trastornos mentales o epilepsia con diagnóstico confirmado

- Cobertura de tratamiento en salud mental en los adscritos a las IPS
- Proporción de cumplimiento de las intervenciones de la RIA
- Tasa de hospitalización en problema mental, trastorno mental o epilepsia por personas año seguimiento
- Proporción de reingreso a hospitalización en problema mental, trastorno mental o epilepsia
- Proporción de personas con problemas, trastornos mentales y del comportamiento o epilepsia, con atenciones en urgencias
- Tasa de intento de suicidio en el territorio.
- Tasa de intento de suicidio en la EAPB.
- Tasa de intento de suicidio en la IPS .
- Tasa de suicidio en el territorio.

HITOS DE LA RIA PARA LOS PROBLEMAS Y TRASTORNOS MENTALES Y EPILEPSIA

Acción/intervención	Hito	Desenlace esperado	Tipo de indicador
Definir el nivel de afectación y garantizar la atención integral según las intervenciones contenidas en la ruta	La red de servicios garantiza la atención integral de las personas con diagnóstico de problema mental o epilepsia según lineamientos y contenidos de la RPyTME	Las personas o familias en proceso de atención están controladas, no presentan desenlaces no deseados y tienen una calidad de vida adecuada	Tasa de suicidio en la EAPB

- Tasa de suicidio en la IPS.
- Tasa de mortalidad por trastorno mental en el territorio.
- Tasa de mortalidad por trastorno mental en la EAPB.
- Tasa de mortalidad por trastorno mental en la IPS.
- Tasa de mortalidad por epilepsia en el territorio.
- Tasa de mortalidad por epilepsia en la EAPB.
- Tasa de mortalidad por epilepsia en la IPS.
- Variación en la percepción de calidad de vida.
- Proporción de adherencia al tratamiento farmacológico en trastornos mentales y/o epilepsia

3. Implementación de las RIAS



OFERTA DE SERVICIOS DE ATENCION PARA LOS PROBLEMAS Y TRASTORNOS MENTALES Y DEL COMPORTAMIENTO EN BOGOTÁ, D.C.



CAPACIDAD INSTALADA DE LA RED PÚBLICA Y PRIVADA PARA EL ABORDAJE DEL CONSUMO DE SPA

SERVICIOS SALUD MENTAL	DESCRIPCIÓN SERVICIO	NATURALEZA		
		Privada	Pública	Total general
Consulta Externa	344-PSICOLOGÍA	827	61	888
	345-PSIQUIATRÍA	160	29	189
Total Consulta Externa		987	90	1077
Internación	103-PSIQUIATRÍA O UNIDAD DE SALUD MENTAL	6	4	10
	117-CUIDADO AGUDO EN SALUD MENTAL O PSIQUIATRÍA	3	1	4
	118-CUIDADO INTERMEDIO EN SALUD MENTAL O PSIQUIATRÍA	1		1
	123-ATENCIÓN A CONSUMIDOR DE SUSTANCIAS PSICOACTIVAS PACIENTE AGUDO	2		2
	126-HOSPITALIZACIÓN EN UNIDAD DE SALUD MENTAL	14	3	17
	127-INTERNACIÓN HOSPITALARIA CONSUMIDOR DE SUSTANCIAS PSICOACTIVAS	5		5
	128-INTERNACIÓN PARCIAL CONSUMIDOR DE SUSTANCIAS PSICOACTIVAS	2		2
Total Internación		33	8	41
Otros Servicios	819-ATENCIÓN A CONSUMIDOR DE SUSTANCIAS PSICOACTIVAS	22	2	24
	820-ATENCIÓN INSTITUCIONAL NO HOSPITALARIA AL CONSUMIDOR DE SUSTANCIAS PSICOACTIVAS	18	1	19
Total Otros Servicios		40	3	43
Total General		1060	101	1161

GRACIAS

